

INSTRUCTIVO PARA EL USO DEL PORTAL DE PADRES Y TUTORES

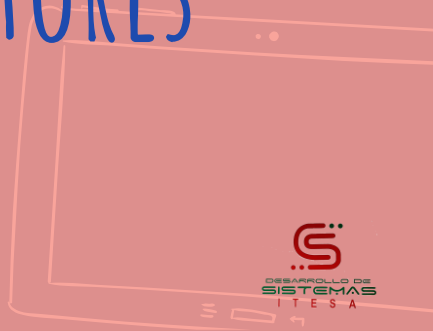

Portal de Padres y Tutores

Para el uso del portal, siga estos sencillos pasos:

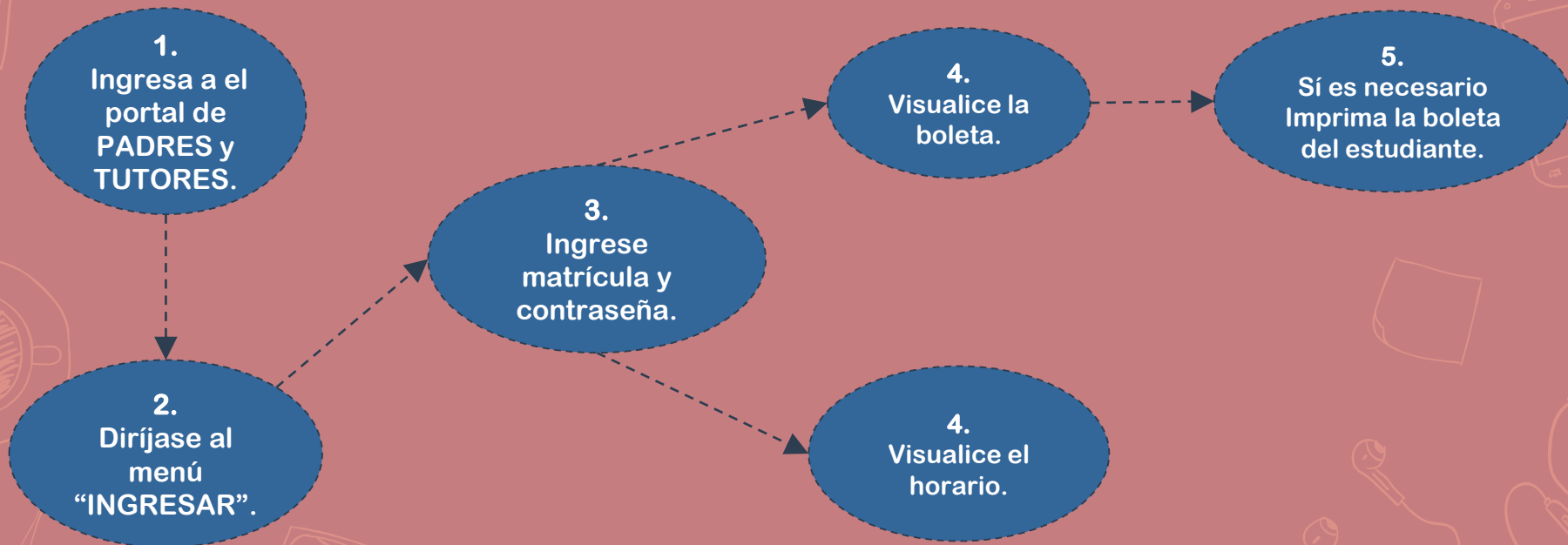

1. Ingrese al Portal

padres.itesa.edu.mx

Aparecerá esta página principal.

Contáctenos a nuestras líneas telefónicas: 01 748-912-3450 ó 01 748-912-3489 ó al correo: Informes@itesa.edu.mx INGRESAR

 [INICIO](#) [CALIFICACIONES -](#) [MENSAJE DE DIRECCIÓN -](#) [REGLAMENTOS -](#) [INSTITUCIÓN -](#)



CONOZCA LA SITUACIÓN ACADÉMICA.

BOLETA DE CALIFICACIONES
HORARIO
REGLAMENTOS

➔ INGRESAR

2. Diríjase al menú "INGRESAR"

INGRESE CON EL USUARIO Y CONTRASEÑA QUE APARECE EN LA BOLETA: ✕

09030286

.....|

➔ INGRESAR

3. Ingrese matrícula y contraseña

Posteriormente haga clic en el botón para INGRESAR.

Los datos de acceso se encuentran en la parte inferior de la boleta.

OSICO DE MÉXICO

ITESA INSTITUTO TECNOLÓGICO SUPERIOR DEL ORIENTE DEL ESTADO DE HIDALGO

CIENCIATURA EN ADMINISTRACIÓN Semestre: QUINTO

Asignatura Docente	Unidades de la Asignatura				
	1	2	3	4	5
LETH RAMIREZ CISNEROS					
STRATEGIA DEL CAPITAL HUMANO II					
E MORENO VARGAS					
SCAL					
ED CAROLINA OSORIO GÓMEZ					

OR	9132	MEZCLA DE MERCADOTECNIA
		LIC. VIRGINIA HERNÁNDEZ LUCAS
OR	9142	MACROECONOMIA
		M. EN D. P. LAURA ELENA SANTOS DÍAZ
OR	9152	ADMINISTRACIÓN FINANCIERA I
		M. D. F. LETICIA LEÓN ENCARNACIÓN
OR	9162	DESARROLLO SUSTENTABLE
		ING. GENARO ARAUZ TORRES

OR: Curso ordinario: Es en el que la asignatura se cursa por primera vez.

El Instituto Tecnológico Superior del Oriente del Estado de Hidalgo pone a su disposición, el portal para la familia, donde podrá encontrar información académica de su hijo (a).

Portal: padres.itesa.edu.mx
 Usuario: "matricula del alumno"
 Contraseña: "contraseña"
 Tutor:

NOZCA DE IDENTIFICACIÓN ADÉMI

4. Visualice la boleta.

BOLETA:

Estudiante
Programa Educativo: **LICENCIATURA EN ADMINISTRACIÓN**
Matrícula:
Semestre Actual: **QUINTO**
Estado: **"VIGENTE"**
Horario: [VER](#)



Grupo	Asignatura Docente	Unidades por materia					
		U1	U2	U3	U4	U5	U6
OR 411	INGLÉS IV NAOMI YAMILETH RAMIREZ CISNEROS	20	-	-	-	-	-
OR 512	GESTIÓN ESTRATÉGICA DEL CAPITAL HUMANO II L. A. ENRIQUE MORENO VARGAS	-	-	-	-	-	-
OR 5122	DERECHO FISCAL L.C.DA. MILDRED CAROLINA OSORIO GÓMEZ	-	-	-	-	-	-
OR 5132	MEZOLA DE MERCADOTECNIA LIC. VIRGINIA HERNÁNDEZ LUCAS	-	-	-	-	-	-
OR 5142	MACROECONOMÍA M. EN D. R. LAURA ELENA SANTOS DÍAZ	-	-	-	-	-	-
OR 5152	ADMINISTRACIÓN FINANCIERA I M. D. F. LETICIA LEÓN ENCARNACIÓN	-	-	-	-	-	-
OR 5162	DESARROLLO SUSTENTABLE ING. GENARO ARAUZ TORRES	-	-	-	-	-	-

OR: Curso ordinario: Es en el que la asignatura se cursa por 1ra vez.

Unidad no Acreditada

IMPRIMIR

CALIFICACIONES ▾

BOLETA

HORARIO

Diríjase al menú CALIFICACIONES, opción "BOLETA".

Se mostrara la tira de materias del semestre en curso, (las opciones marcadas en color azul son unidades no acreditadas, las que están en blanco (-) están pendientes de captura)

Haga clic en el botón para imprimir.

4. Visualice el horario.

CALIFICACIONES ▾

BOLETA

HORARIO

Diríjase al menú CALIFICACIONES, opción "HORARIO".

HORARIO:

Estudiante:
Programa Educativo: LICENCIATURA EN ADMINISTRACIÓN
Matrícula:
Semestre Actual: QUINTO
Teléfono:
Boleta:

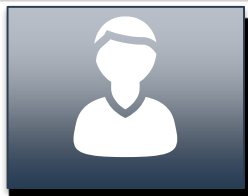

Grupo	Materia	Aula	Lunes	Martes	Miércoles	Jueves	Viernes	Sábado
512	DESARROLLO SUSTENTABLE ING. GENIVARO ARAUZ TORRES			AS	11-1		AS	7-10
512	DERECHO FISCAL LICDA. MILOROS CAROLINA OSORIO GÓMEZ			AS	7-9	AS	12-1	
514	MACROECONOMÍA M. EN D. R. LAURA ELENA SANTOS DÍAZ		AS	11-1			AS	10-12
512	GESTIÓN ESTRATÉGICA DEL CAPITAL HUMANO II L. A. ENRIQUE MORENO VARGAS	AS	10-12			AS	10-1	
512	ADMINISTRACIÓN FINANCIERA I M. D. F. LETICIA LEÓN ENCARNACIÓN	AS	7-10	AS	7-9			
401	INGLÉS IV INACMI YAMILETH RAMÍREZ CISNEROS		VI3	6-8		VI3	6-8	
512	MEZCLA DE MERCADOTECNIA LIC. VIRGINIA HERNÁNDEZ LUCAS		AS	9-11	AS	9-11		
514	EMPRENDEDORES M. A. C. YAIRI GARCÍA RASTRANA					AS	7-9	

Se mostrara la tira de materias del semestre en curso, (Aula, Horario y día de la semana de cada asignatura)

5. Sí es necesario Imprima la boleta del alumno.

Por último, le mostrará la boleta del alumno a detalle con datos de contacto de su jefe de división correspondiente.



TECNOLÓGICO
NACIONAL DE MÉXICO



Estudiante:
Programa Educativo: LICENCIATURA EN ADMINISTRACIÓN
Matricula:

Semestre: QUINTO

	Grupo	Asignatura Docente	Unidades de la Asignatura						
			1	2	3	4	5	6	
OR	4111	INGLÉS IV NACMI YAMILETH RAMIREZ CISNEROS							
OR	5112	GESTIÓN ESTRATÉGICA DEL CAPITAL HUMANO II L. A. ENRIQUE MORENO VARGAS							
OR	5122	DERECHO FISCAL LICDA. MILDRED CAROLINA OSORIO GÓMEZ							
OR	5132	MEZCLA DE MERCADOTECNIA LIC. VIRGINIA HERNÁNDEZ LUCAS							
OR	5142	MACROECONOMÍA M. EN D. P. LAURA ELENA SANTOS DÍAZ							
OR	5152	ADMINISTRACIÓN FINANCIERA I M. D. F. LETICIA LEÓN ENCARNACIÓN							
OR	5162	DESARROLLO SUSTENTABLE ING. GENARO ARAÚZ TORRES							

OR: Curso ordinario: Es en el que la asignatura se cursa por fra vez

El Instituto Tecnológico Superior del Oriente del Estado de Hidalgo pone a su disposición, el portal para padres de familia, donde podrá encontrar información académica de su hijo (a).

Portal: padres.itesa.edu.mx
Usuario: "matricula del alumno"
Contraseña: "contraseña"
Tutor:

Sección de mensaje dirección general

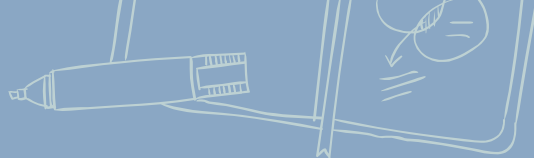
[INICIO](#)[CALIFICACIONES](#) ▾[MENSAJE DE DIRECCIÓN](#) ▾[REGLAMENTOS](#) ▾[INSTITUCIÓN](#) ▾

ESTIMADOS PADRES DE FAMILIA:

En nombre de la comunidad del Instituto Tecnológico Superior del Oriente del Estado de Hidalgo, me es grato darles la más cordial bienvenida a esta institución que será su casa durante los años de su formación profesional.

Les felicito por ser de los privilegiados que en nuestro Estado de Hidalgo y en México han obtenido un lugar en una institución pública de educación superior; porque hay muchísimos jóvenes que, por diferentes motivos, no tienen esta oportunidad.

En nuestro Tecnológico estamos enfocados a, junto con ustedes, a construir una formación académica de alta calidad que les permita ser profesionistas competitivos y puedan satisfacer sus expectativas al egresar de esta Institución para: un buen desempeño profesional, continuar con estudios de posgrado o establecer su propia empresa.

Su formación profesional es una responsabilidad compartida; cuyos derechos y obligaciones con relación a su ingreso, permanencia y egreso de la institución, están establecidos en: el Reglamento de Estudios a Nivel Licenciatura y en el Reglamento de Estudiantes, los cuales les entregamos y es imprescindible su lectura y comprensión, para su observancia.

Finalmente, los invito a que se comprometan con pasión, decisión y firmeza a trabajar desde el primer día de clases hasta graduarse de manera sobresaliente.

DIRECCIÓN GENERAL
MTRO. JUSTO JUAN MANUEL MARTÍNEZ LICONA

Sección de reglamentos

Podrá consultar los reglamentos de estudios de nivel licenciatura de estudiantes y sintetizado.

REGLAMENTOS ▾

REGLAMENTO DE ESTUDIOS A NIVEL LICENCIATURA

REGLAMENTO DE ESTUDIANTES

REGLAMENTO SINTETIZADO



Sección institución

Conozca nuestra institución misión, visión, valores, institución, código de ética y el programa institucional de innovación y desarrollo

INSTITUCIÓN ▾

MISION

VISION

VALORES

CÓDIGO DE ÉTICA

PROGRAMA INSTITUCIONAL DE INNOVACION Y DESARROLLO 2013-2018

Misión

Formar personas líderes emprendedoras con sentido humano y aptitudes, actitudes y valores, para mejorar su bienestar y que contribuyan al desarrollo integral de su entorno, así como realizar investigación aplicada, innovación y generación de tecnología, de manera sustentable, para incrementar la competitividad de los sectores productivos de la región y del estado promoviendo una cultura de trabajo y corresponsabilidad social.

"Forjando destinos, construyendo futuros"

Visión

En el año 2022 ser una Institución Pública de Educación Superior de carácter global, reconocida por la formación de líderes con espíritu emprendedor, con sentido humano y la competitividad internacional de sus egresados, por sus aportaciones al conocimiento, innovación, desarrollo tecnológico y sustentable del estado y el país vinculada con el sector público, social y privado, en un marco de cultura de trabajo colaborativo y responsabilidad social.

"Forjando destinos, construyendo futuros"



Innovación	Creamos oportunidades y estamos dispuestos a romper paradigmas. Somos emprendedores, generamos ideas, las hacemos realidad y asumimos los riesgos necesarios. Apoyamos a las personas que generan cambios, que aprenden de sus errores y hacen que las cosas sucedan.
Visión global	Somos ciudadanos con una cultura global. Competimos globalmente y nos actualizamos para ir a la vanguardia. Fomentamos la diversidad y el aprecio por otras culturas.
Trabajo en equipo	Fomentamos y reconocemos el trabajo colaborativo y multidisciplinario. Eliminamos barreras que nos impiden trabajar en equipo. Buscamos el éxito colectivo por encima del individual.
Sentido humano	Ponemos siempre en primer lugar a las personas. Cuidamos y respetamos la integridad y la dignidad de las personas y somos solidarios. Participamos solidariamente en la solución de los problemas del país y de las comunidades más desprotegidas.
Integridad	Manejamos en forma austera y honesta los recursos de la Institución. Expresamos libremente nuestras ideas y denunciemos las conductas no éticas. Somos congruentes y nos conducimos con la verdad.

CONTACTO

Para cualquier duda o aclaración, puedes enviarnos un correo a las siguientes direcciones:

desarrollo_academico@itesa.edu.mx

desarrollo_sistemas@itesa.edu.mx

